FINE COURT 武蔵小金井 ルミナスシティ

No.6

3LDK＋＋デイリーストレージ＋ユーティリティスペース＋SIC＋WIC

敷地面積	延床面積
120.10㎡（約36.33坪）	94.50㎡（約28.58坪）

□合計収納畳数：約10.7畳　□1階床面積：52.48㎡　□2階床面積：42.02㎡

麗らかな陽ざしが注ぐ
全居室南向きのレイアウト

洗面室への動線で家事効率アップ
2WAYキッチン

勉強などをしながら緩やかに家族と繋がる
ユーティリティスペース

段差がなく出し入れしやすい大型収納
デイリーストレージ

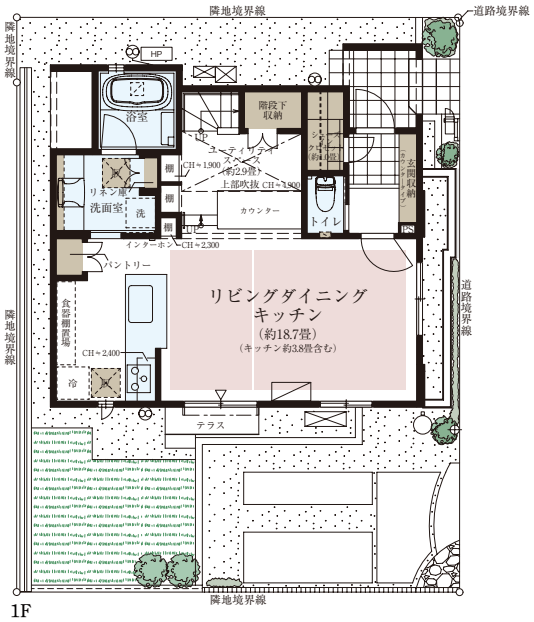

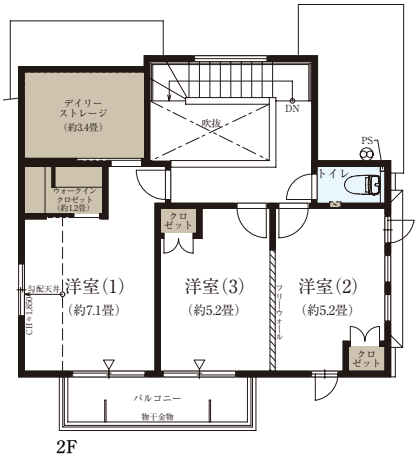

収納　床暖房　水まわり

※施工等の関係で変更になる場合がございます。詳しくは施工図等でご確認ください。※外構の石、タイル等はおおよその施工範囲を示したものです。※坪数と畳数は約表記です。 ※デイリーストレージ＝下屋裏収納 ※SIC＝シューズインクロゼット ※WIC=ウォークインクロゼット ※フリーウォールの撤去による間取り変更には、設計費・工事費が必要となります。

「ファインコート武蔵小金井ルミナスシティ」インフォメーションデスク

0120-321-649

□営業時間／土・日・祝 10：00〜17：00
月・金曜日 11：00〜17：00
□ 定 休 日 ／火・水・木曜日（祝日は営業）

Copyright © Mitsui Fudosan Residential Co.,Ltd. All Rights Reserved.

すまいとくらしの未来へ
三井不動産レジデンシャル
MITSUI FUDOSAN RESIDENTIAL